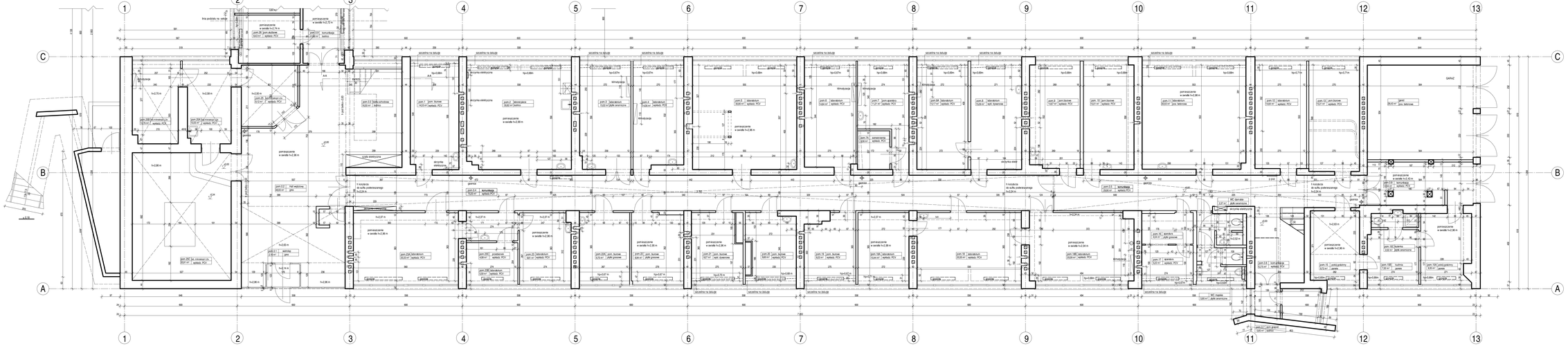

	UWAGI	CZĘŚCIOWO Sp. z O.O.
		ul. Ogrodowa 58, 00-877WARSZAWA
		tel. 0-22-6206200
FIRMA		Instytut Metalurgii i Inżynierii Materiałowej PAN w Krakowie
INWESTOR		Instytut Metalurgii i Inżynierii Materiałowej PAN w Krakowie
OBIEKT		Budynek administracyjno biurowy - hala doświadczalna - technologiczna przy ul. Reymonta 25 w Krakowie
ZADANIE		Inwentaryzacja instalacji wodno-ściekowej/ocz.kanalizacji atmosferycznej - kanalizacja
BRANŻA		sanitarna	FAZA	stadium
TYTUŁ RYS.		SCHEMAT PODZIAŁU NA STREFY POŻAROWE	DATA	11.2016
		mgr inż. arch. Łukasz Kubiks		
		mgr inż.arch. Piotr Czech	SKALA	1:50
STYPONIA		arch. arsytekt Sylwester Cichońska-Solod	Arch.nr	1

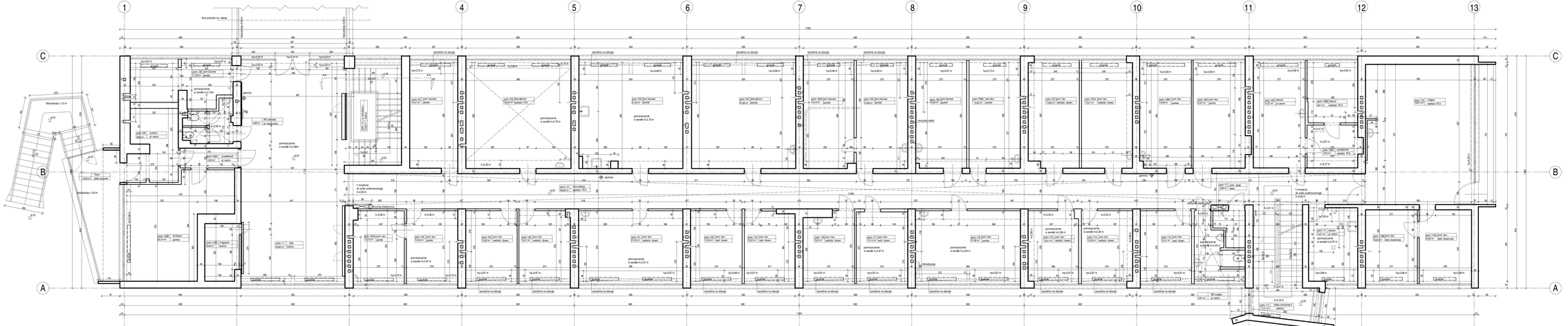

SCHEMAT PODZIAŁU NA SEKCJE

Orientacja

SEKCJA	CZĘŚĆ 1B - z C-D
	CZĘŚĆ 2 - z C-D i z D-E
	D1-D2-D3-D4-D5
FIRMA	Atelje Wielkopolski - Krzysztof Wakarchalow PKB w Wrocławiu
INWESTOR	Miasto Poznań - Zarząd Inwestycji
OBIEKT	Budowa przedszkola Sportowy - hale sekcyjne - technologiczna przy ul. Reymonta 28 w Poznaniu
ZADANIE	Inwentaryzacja istniejącej budynku administracyjno biurowego wraz z wykonaniem dokumentacji	FAZA: ZAMIAR
TYTUŁ RYS.	Rzut parteru - CZĘŚĆ 1B - D1-D2-D3-D4-D5	Data: 11.2016
	mgr inż. arch. Lucyna Kadlec	SKALA: 1:50
	mgr inż. arch. Piotr Cieszyński	
STADIUM:	arch. wydziału Budownictwa Gościnna Sokół	Arkusz: 3

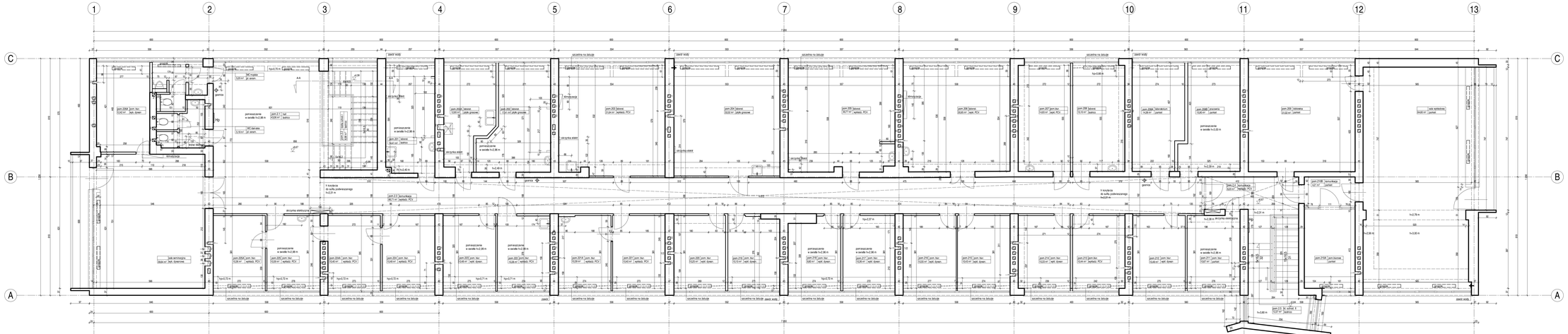

SCHEMAT PODZIAŁU NA SEKCJE

Orientacja

	UWAGA	CZOŁOWO Up = (+)C Dn = (-)C; CZOŁOWO PIONIEDO Z D = (-)CIĄGNĄCIE
FIRMA	Instytut Metalurgii i Inżynierii Materiałowej PAN w Krakowie ul. Reymonta 25, 30-059 Kraków	
INWESTOR	Biblioteka Jagiellońska Uniwersytet Jagielloński Biblioteka jednostka budżetowa, ul. Reymonta 25, w Krakowie	
OBIEKT	Inwentaryzacja zmiana budynku administracyjno biurowego ahistorycznej modernizacja	CAŁY obiekt
BRANŻA	Instalacja wentylacji	DATA luty 2016
TEMAT BYŁ	Projekt wykonawczy	OBIEKT nr 1
	mgr inż. arch. Lucyna Kadlec mgr inż. arch. Piotr Czech arch. wnętrz Małgorzata Cichowska-Sobol	SKALA 1:50
STYCHEŃ		Arch. wn. 5

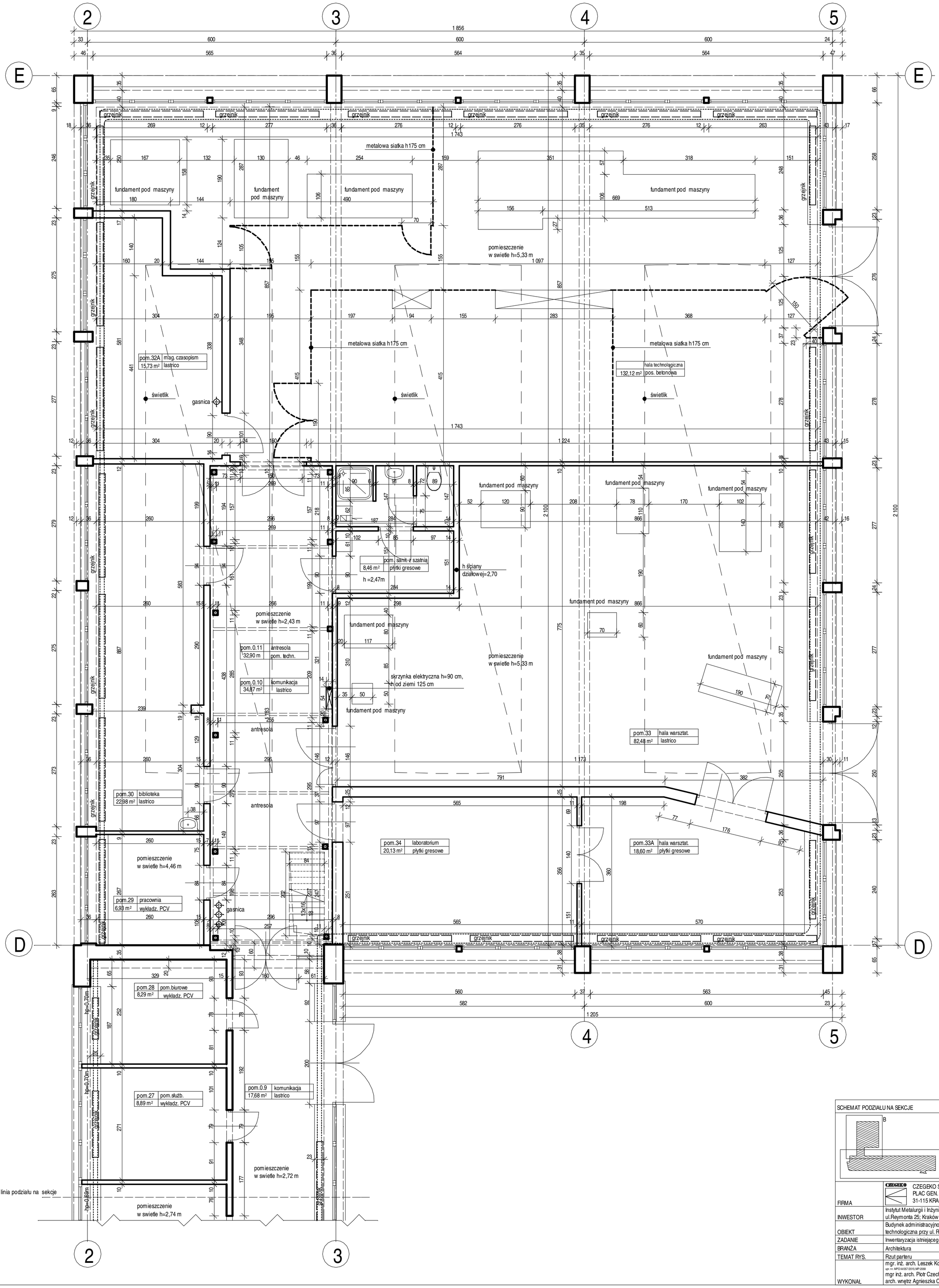

SCHEMAT PODZIAŁU NA SEKCJE	Orientacja

FIRMA	CZEGEKO Sp. z O.O. PLAC GEN. WL.SIKORSKIEGO 2 31-115 KRAKÓW		
INWESTOR	Instytut Metalurgii i Inżynierii Materiałowej PAN w Krakowie ul.Reymonta 25; Kraków		
OBIEKT	Budynek administracyjno-biurowy i hala warsztatowo-technologiczna przy ul. Reymonta 25 w Krakowie		
ZADANIE	Inwentaryzacja istniejącego budynku administracyjno-biurowego-aktualizacja		
BRANŻA	Architektura	FAZA	INWENT.
TEMAT RYS.	Rzut parteru SEKCJA"B"	DATA	IV 2016
WYKONAŁ	mgr. inż. arch. Leszek Kosiba upr. nr. MPO IA/057/2015;MP-2068 mgr inż. arch. Piotr Czech arch. wnętrz Agnieszka Czuhorska-Soból	SKALA	1:50
		RYS. NR	2

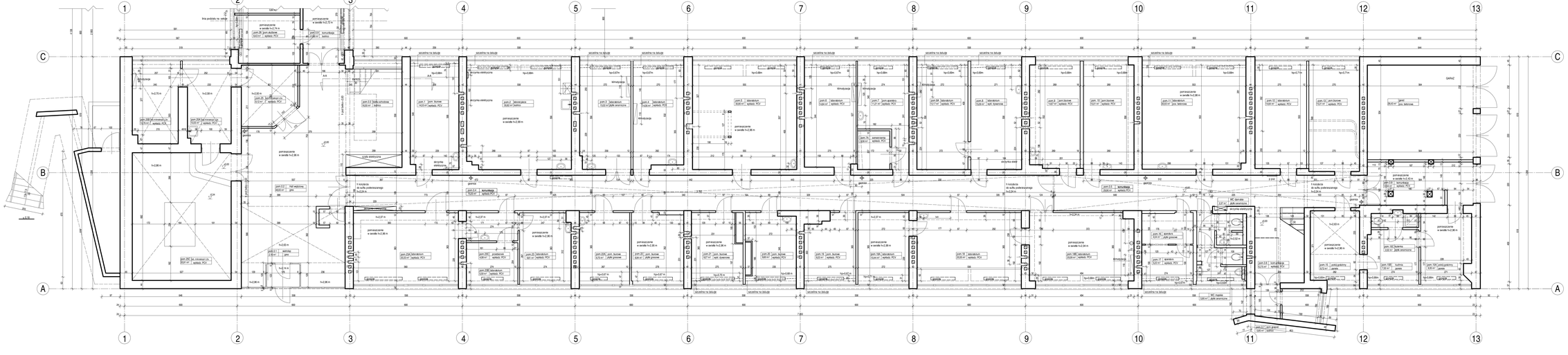

	UWAGI	CZĘŚCIOWO Sp. z O.O.
		ul. Ogrodowa 58, 00-877WARSZAWA
		tel. 0-22-6206200
FIRMA		Instytut Metalurgii i Inżynierii Materiałowej PAN w Krakowie
INWESTOR		Instytut Metalurgii i Inżynierii Materiałowej PAN w Krakowie
OBIEKT		Budynek administracyjno biurowy - hala doświadczalna - technologiczna przy ul. Reymonta 25 w Krakowie
ZADANIE		Inwentaryzacja instalacji wodno-ściekowej/ocz.kanalizacji atmosferycznej - kanalizacja
BRANŻA		sanitarna	FAZA	stadium
TYTUŁ RYS.		SCHEMAT PODZIAŁU NA STREFY POŻAROWE	DATA	11.2016
		mgr inż. arch. Łukasz Kubiks		
		mgr inż.arch. Piotr Czech	SKALA	1:50
STYPONIA		arch. arsytekt Sylwester Cichońska-Solod	Arch.nr	1

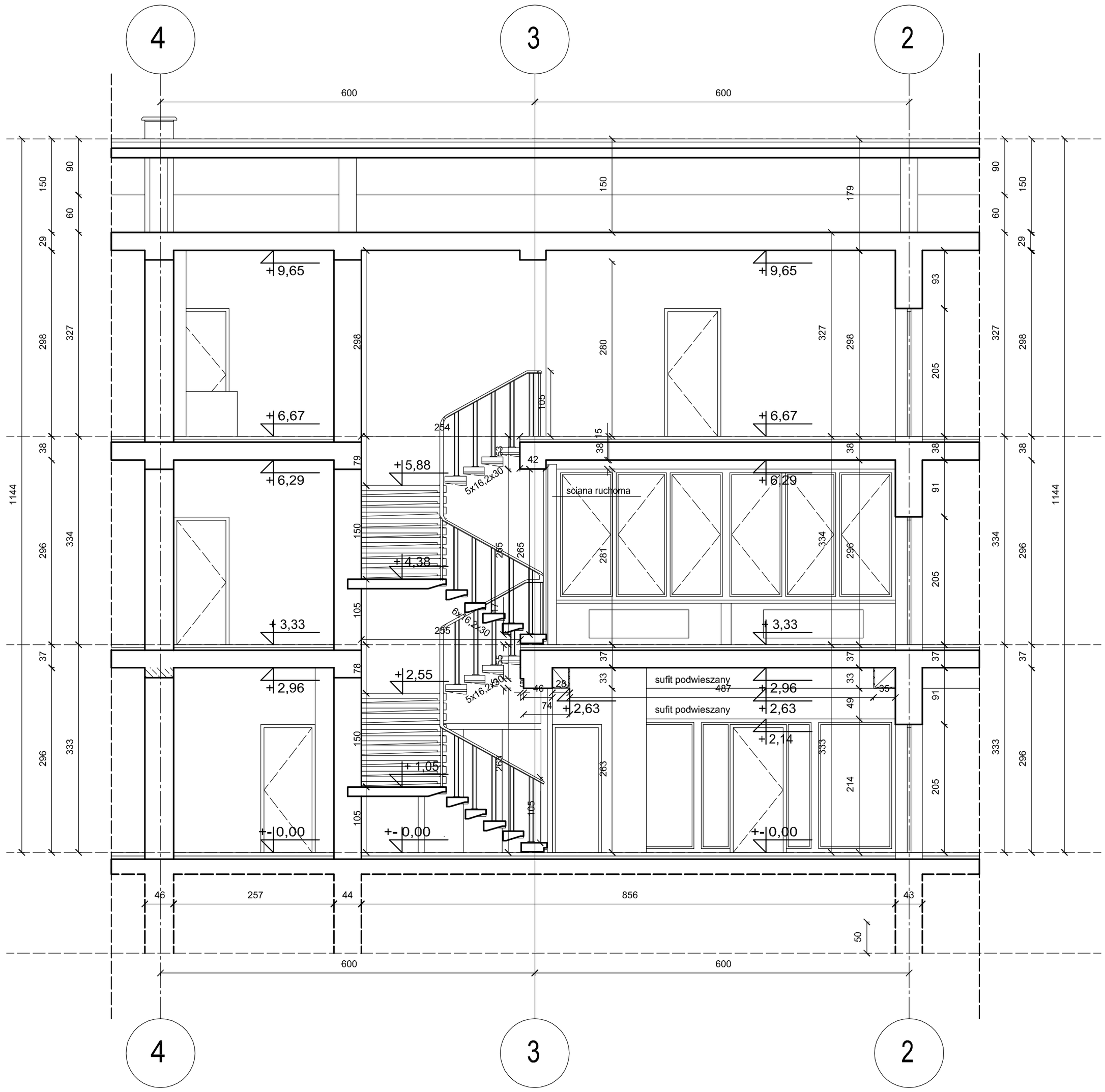

SCHEMAT PODZIAŁU NA SEKCJE	Orientacja
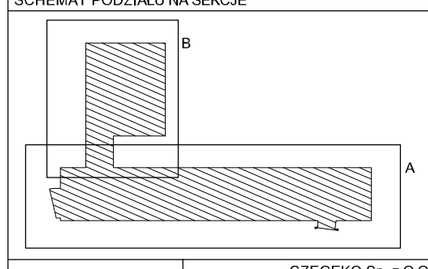	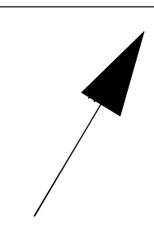

FIRMA	CZEGEKO CZEGEKO Sp. z O.O. PLAC GEN. WŁ.SIKORSKIEGO 2 31-115 KRAKÓW		
INWESTOR	Instytut Metalurgii i Inżynierii Materiałowej PAN w Krakowie ul.Reymonta 25; Kraków		
OBIEKT	Budynek administracyjno-biurowy i hala warsztatowo-technologiczna przy ul. Reymonta 25 w Krakowie		
ZADANIE	Inwentaryzacja istniejącego budynku administracyjno-biurowego - aktualizacja		
BRANŻA	Architektura	FAZA	INWENT.
TEMAT RYS.	Fragment przekroju pomiędzy osiami 2,3,4	DATA	IV 2016
WYKONAŁ	mgr. inż. arch. Leszek Kosiba upr. nr. MP-DIA/0317/2012/MP-2008 mgr inż. arch. Piotr Czech arch. wnętrz Agnieszka Czuhorska-Sobół	SKALA RYS. NR	1:50 7